

E-Faktury

Proces evidence a zpracování v GINIS/SSL a iFIS

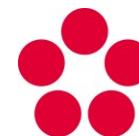

Kudy může přijít faktura?

- Papírově
- Poštou, osobně
- Elektronicky
- 9+1 e-mailovými schránkami
- Datovou schránkou



Evidence faktur



Schéma příjmu dokumentů SSL a předání do iFIS

Když přijde papír

Speciální štítek nalepíme

V GINIS/POD zaevidujeme

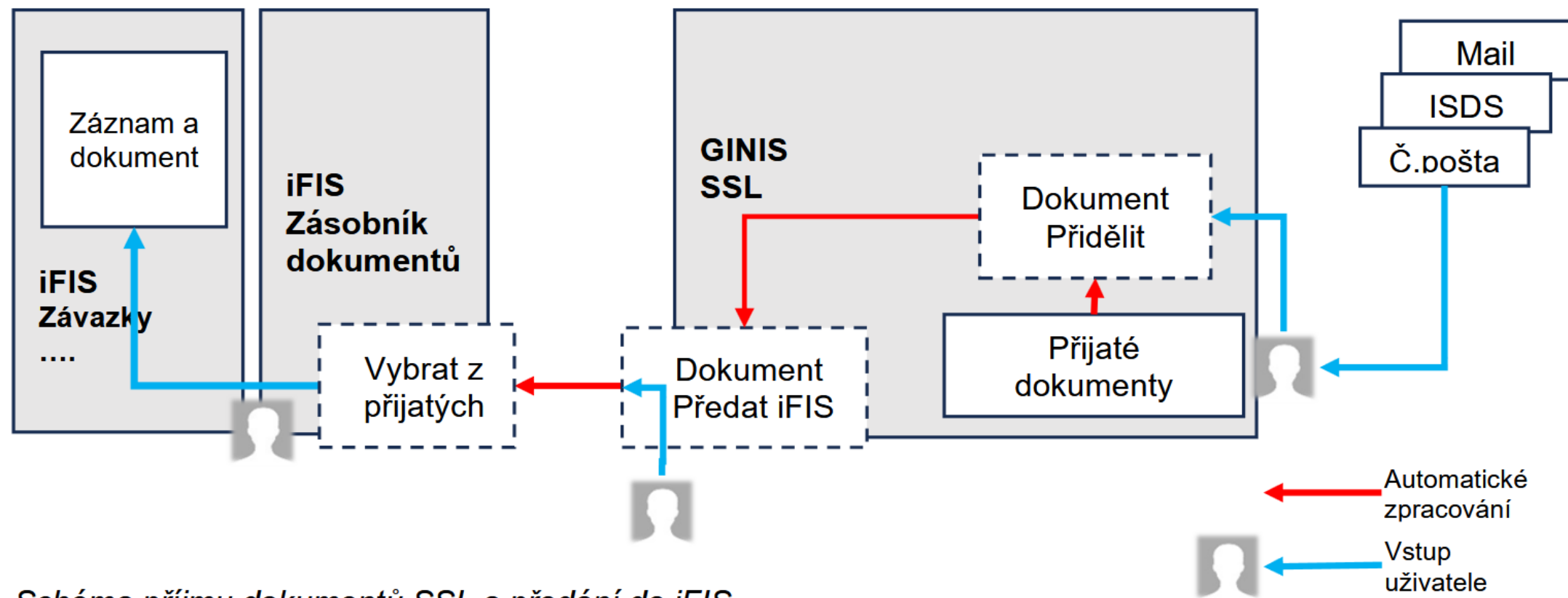
Přes Kofax naskenujeme

Na uložišti, odkud GINIS sken vyčte, nahrajeme

V GINIS/RAK zkonvertujeme

V GINIS/POD uzlu ekonomického oddělení předáme



Evidence e-Faktur



Schéma příjmu dokumentů SSL (s přílohou ISDOC), předání a zpracování v iFIS

Když přijde e-Faktura

V GINIS/POD zaevidujeme...

... a uzlu ekonomického oddělení
předáme

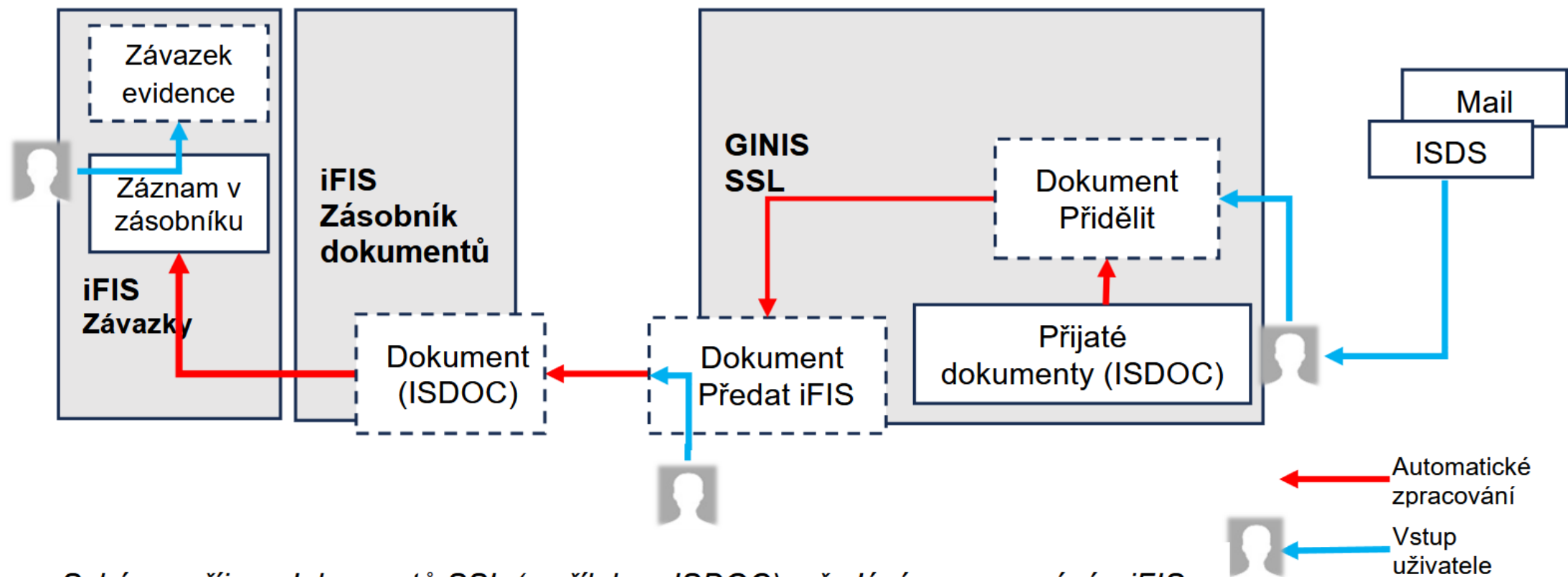
Ručně i automaticky

- Když má bezchybnou přílohu a správný předmět automaticky
- Jinak ručně



Když přijde e-Faktura e-mailem

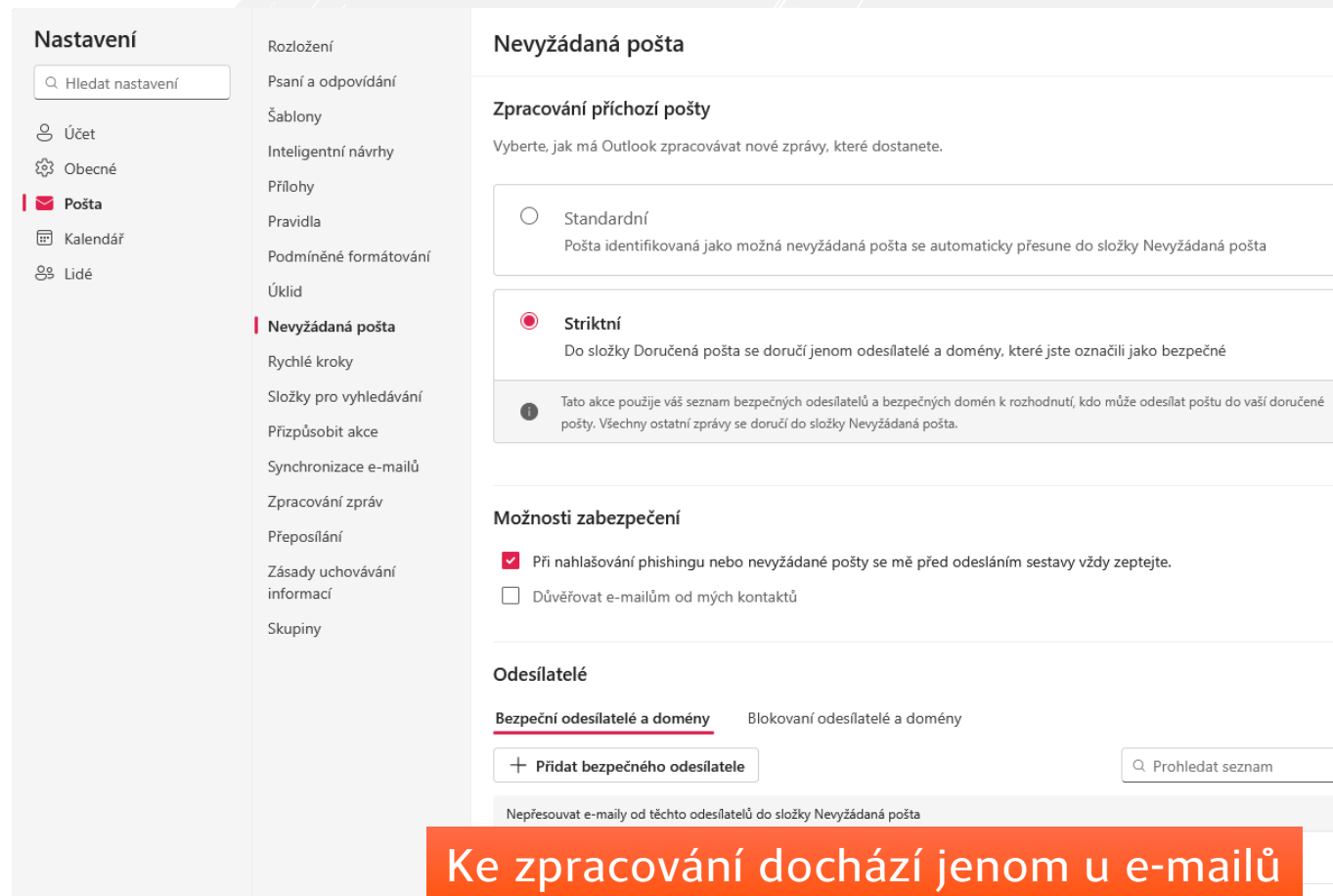
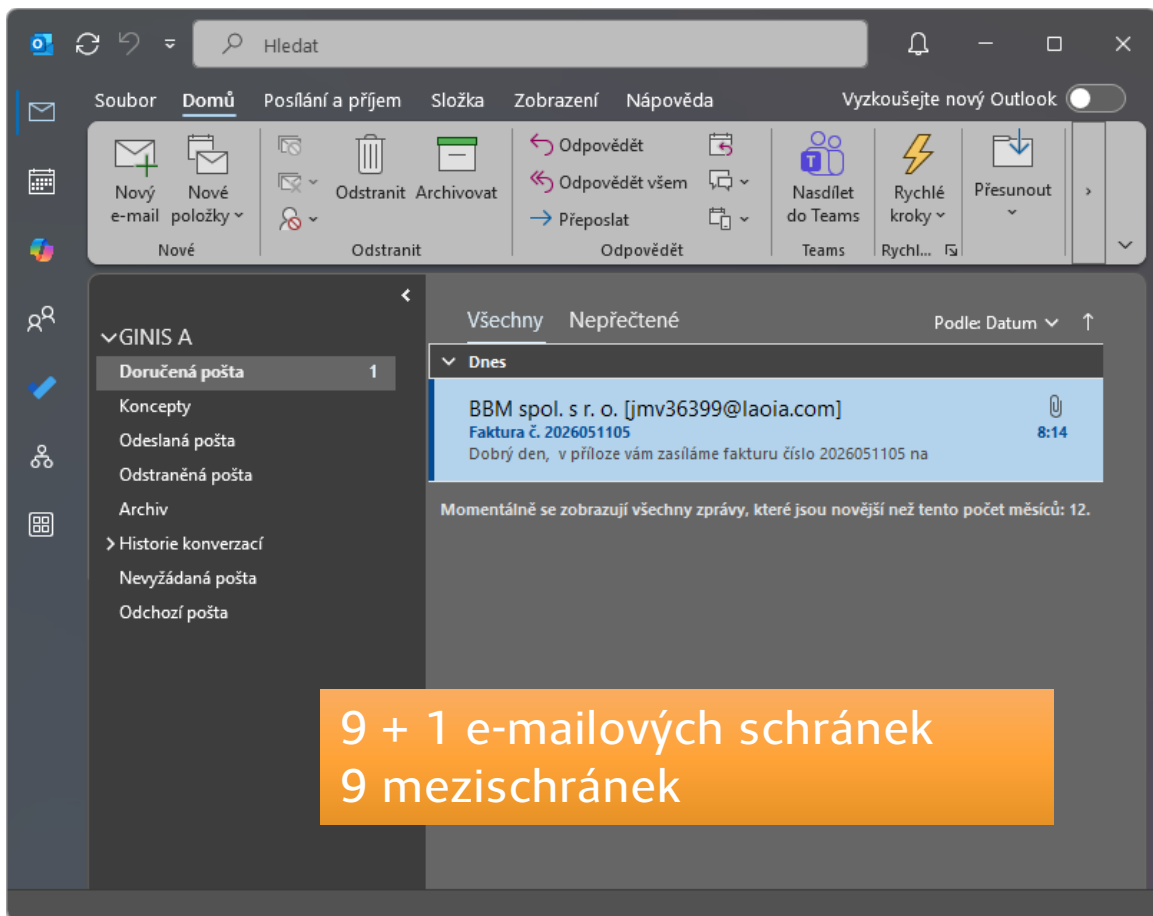

Když přijde e-Faktura e-mailem

POD 41POD0552532X31

Přehled el. podání

Detail dokumentu / spisu Zobrazit zprávu Uložit zprávu Původní vzhled el. podání Odemknout

Filtr Vybrat uložený filtr Načíst Použité: 5

Stav: vše nezpracované rozložené stornované zpracované podané odmítnuté

Podpis: vše podepsané nepodepsané

Způsob doručení: E-mail el. nosič DS web. pod. RAP/OSP GEX interní w. portál ostatní

Filtr dle datumu: dodání stažení zpracování Dnes

Zpracování: vše manuální automatické

Kategorie doručení: Všechny podmínky

Hledat v seznamu Výchozí pohled

Výs	Z...	Sta	Sta	Pří:	Rež	El.	PID el. podání	Datum dodání	Datum přijetí	Dat. zpracování	Stav	Stav podání
							JUCB0C00CDTA	11.05.2026 08:14:25	11.05.2026 08:49:13		Nezpracováno	

Počet: 1

Automatické zpracování na základě:

- předmětu e-mailu
- adresy e-mailové schránky příjemce

Ruční podání e-Faktury

POD 41POD0552532X31

Nezpracovaná el. podání

Podání do SSL Sloučené podání do SSL Načíst maily Načíst DS Zobrazit zprávu

Filtr Vybrat uložený filtr Načíst Použité: 3

Vlastnictví: Podpis: Způsob doručení:

vše vlastní nerozdělené vše podepsané nepodepsané E-mail el. nosič DS web. pod. RAP/OSP GEX interní w. portál ostatní

Všechny podmínky

Hledat v seznamu Výchozí pohled

	Výs	Z...	Sta	Sta	El.	PID el. podání	Datum dodání	Dat. stažení	Předmět podání	Velikost	Stav	
<input type="checkbox"/>						JUCB0C00CDTA	11.05.2026 08:14:25	11.05.2026 08:49:13	Faktura č. 2026051105	106,46kB	Nezpracováno	n

Nyní dojde k zaevidování a předání na příslušný spisový uzel ekonomického novému vlastníku

- Automaticky dle schránky příjemce e-mailu s e-Fakturou
- Ručním zpracováním

Na spisových uzlech ekonomického

- Předání na jiný uzel
- Předání do iFIS

The screenshot shows the USU interface with a document selected. The context menu includes the following options:

- Hledat v menu (alt+q)...
- Evidovat
- Odeslat
- Vymout ze spisu
- Vložit do spisu
- Schválit
- Metadata, kontroly, opravy
- Elektronický dokument
- Podpisová kniha
- Změnit stav, vyřídit
- Externí agendy**
- Klíčová slova
- Balíky
- Speciální akce
- Přidat do pracovního bloku
- Označit jako přečtené
- Označit jako nepřečtené
- Tisk

Výs	Typ	Tec	Poz	Sta	Ter	Díl	Doplňující informace	K	ČJ	EPK - stav poslední...	Ba	PID
✓							INICIAČNÍ		I			JUCBX0000

Na spisových uzlech ekonomického

USU 41USU0552621X18

Dokumenty ×

Zobrazit detail Otevřít do nové záložky Podání Předat přímo Přidělit Vložit do spisu

Nevyřízené Vyřízené Neaktivní

Filtr Přednastaveno*

Od-do: Datum podání 03.06.2014 - 11.1. Vlastnictví: X01 Testov

Zobrazit: Vlastní Doručené Agendové

Filtr: Pouze s ČJ I Převzít z externí agendy

Jen elektronické Dokumenty mimo spis

Dokumenty ve spisu

Všechny podmínky

JUCBX000IGIT Vybráno (1) Vlastní faktury zvýrazňují...

Výs	Typ	Tec	Poz	Sta	Ter	Díli	Doplňující informace	K	ČJ	EPK - stav poslední...	Ba	PID	Značka	Znač
✓							INICIAČNÍ		I			JUCBX000IGIT	JU/2026/000021	

Filtr: 1 / 67

Na spisových uzlech ekonomického

USU 41USU0552621X18

Dokumenty > Výběr externí agentury ×

Externí systém:

Napojení IFIS ESS - podle NS 2017 | Mutace eSS: http://nsees.public.cz/erms/v_02_00

OK Zavřít

- Podání
- Dokumenty**
- Spisy
- Zásilky
- Balíky
- Redistribuce
- EPK Podpisová kniha
- Hledání
- Hledání dle PID
- Pracovní blok
- Ostatní úlohy

Práce v iFIS

Zásobník dokumentů

The screenshot displays the iFIS software interface. The top window, titled "iF 09180 - Zásobník dokumentů iFIS (SPSTESSZAS) - [12.05.2026; 09:10] [] []", shows a table of documents. The table has columns for "IS PID", "Předmět", "Odesílatel", "Adresát", "Typ dok.", "Ev. datum", "Úloha", and "Dokl". The first row is highlighted in blue and contains the following data:

IS PID	Předmět	Odesílatel	Adresát	Typ dok.	Ev. datum	Úloha	Dokl
JUCBX000IGIT	Faktura č. 2026051105	noreply@fakturaonline.cz (IČO=4667)	ESS-sběr proz agenty iFIS	Faktura	12.05.2026		

The bottom window, titled "iF 11002 - Přílohy a dodatkové informace k dokladu (PRIUKAZ) - [12.05.2026; 09:22] [] []", shows a list of attachments. The table has columns for "i", "Z", "Popis", "Typ dok.", "Kód", "Soubor", "Úlo.", "Č. dokladu", and "Poznámka". The first row is highlighted in blue and contains the following data:

i	Z	Popis	Typ dok.	Kód	Soubor	Úlo.	Č. dokladu	Poznámka
1		Příloha message_0.eml	E-příloha		message_0.eml	091	JUCBX000IGIT	
1		Příloha faktura_2026051105	E-příloha		faktura_2026051105.pdf	091	JUCBX000IGIT	

Below the table, there are buttons for "Uložit soubory", "Nový kód", "N. popis", "Příloha", "Pečet", and "Podpis". At the bottom of the window, there is a status bar that reads "Popis přílohy pro agendu dokladu iFIS: Příloha message_0.eml" and "Záznam: 1/2".

Práce v iFIS

Dokumenty zpracováváme podle spisového uzlu

IS	PID	Předmět	Typ dok.	Ev. datum	Úloha	Doklad	Vlastník	Spisový uzel	Řízení
A	A	JUCBX000IGIT Faktura č. 2026051105	Faktura	12.05.2026				X01 Testovací uzel pro te	iFIS
.	A		Faktura	13.03.2026				01 provozní účtárna PRF	iFIS
.	A		Faktura	13.03.2026				01 provozní účtárna PRF	iFIS
.	A		Faktura	13.03.2026				01 provozní účtárna PRF	iFIS
.	A		Faktura	13.03.2026				01 provozní účtárna PRF	iFIS
.	A		Faktura	13.03.2026				01 provozní účtárna PRF	iFIS
.	A		Faktura	13.03.2026				01 provozní účtárna FZT	iFIS
.	A		Faktura	13.03.2026				01 provozní účtárna FZT	iFIS
.	A		Faktura	13.03.2026				01 provozní účtárna FZT	iFIS
.	A		Faktura	13.03.2026				01 provozní účtárna FZT	iFIS
.	A		Faktura	13.03.2026				01 provozní účtárna FROV	iFIS
.	A		Faktura	13.03.2026				01 provozní účtárna FROV	iFIS
.	A		Faktura	13.03.2026				01 provozní účtárna FROV	iFIS
.	A		Faktura	13.03.2026				01 provozní účtárna REK	iFIS
.	A		Faktura	13.03.2026				01 provozní účtárna REK	iFIS
.	A		Faktura	13.03.2026				01 provozní účtárna REK	iFIS
.	A		Faktura	13.03.2026				01 provozní účtárna REK	iFIS
.	A		Faktura	13.03.2026				01 provozní účtárna REK	iFIS
.	A		Faktura	12.03.2026				01 provozní účtárna FZT	iFIS
.	A		Faktura	12.03.2026				01 provozní účtárna FZT	iFIS
.	A		Faktura	12.03.2026				01 provozní účtárna FZT	iFIS

Převzaté do iFIS Odeslané z iFIS Bez komunikace ISRS
 Bez vazby v iFIS S vazbou v iFIS
 S řízením v iFIS S řízením v ESS
 V Zásobníku závazků
 Včetně stornovaných
 Včetně migrovaných
 Jen moje záznamy

Storno Předat řízení Historie

JUCBX000IGIT
Záznam: 2/?

iFISložené třídění a uživatelské filtry

Složené třídění Filtry Administrace filtrů Sez

Aktiv. Sdílet **Název filtru**

<input type="checkbox"/>	<input checked="" type="checkbox"/>	01 provozní účtárna KAM
<input type="checkbox"/>	<input checked="" type="checkbox"/>	01 provozní účtárna REK
<input type="checkbox"/>	<input checked="" type="checkbox"/>	01 provozní účtárna EF+TF
<input type="checkbox"/>	<input checked="" type="checkbox"/>	01 provozní účtárna FF
<input type="checkbox"/>	<input checked="" type="checkbox"/>	01 provozní účtárna FZT
<input type="checkbox"/>	<input checked="" type="checkbox"/>	01 provozní účtárna PF
<input type="checkbox"/>	<input checked="" type="checkbox"/>	01 provozní účtárna PRF
<input type="checkbox"/>	<input checked="" type="checkbox"/>	01 provozní účtárna FROV

Účetní a fakturantky
zajímá tento sloupec

ISDOC: Ideální případ

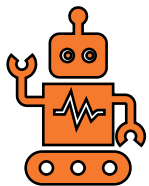

Evidence eFaktury

- Registrace doručeného dokumentu.
- Zaevidování dokumentu do SSL.
- Založení ČJ pro dokument
- **Přímé předání funkci > správce spisového uzlu < na uzlu > provozní účtárna <**
- Vložení el. obrazu/přílohy k dokladu/dokumentu
- Nastavení příznaků platné či pracovní verze el. dokumentu.
- Přiřazení přílohy k dokladu/dokumentu
- Vložení el. obrazu/přílohy k dokladu/dokumentu
- Nastavení příznaků platné či pracovní verze el. dokumentu.



Předání do iFIS

- Předat do externí agendy
- Vyřízení ČJ
- Předáno do externí agendy.



Práce v iFIS

- Export dokumentu/spisu
- Zobrazení elektronické přílohy dokladu/dokumentu

Práce v iFIS

Pořízení nové faktury, kdyby nebyl ISDOC

Okno aplikace iFIS: Pořízení dodavatelské faktury (EKDOFAD) - [12.05.2026; 09:59]

Stav: **Nepřevezeno** | **Nevyrovnáno** | **Schvalování**

Období: 02/26 | Došlo dne: 12.05.2026

Partner: IČO [] | DIČ []

Ř.	Text položky	Sazba DPH	P%	Množství MJ	Cena/jedn. CZK	Cena bez DPH CZK	DPH CZK	Celkem CZK

Referent: []

Referentní údaje: Záloha, UDD zálohy, Dobropisy, Uzavřít, Kontovat, UDD, Další ...

Nejsou doplněny povinné údaje

Děkuji za pozornost!